



DEL CHALECO

Cuello en V
Delantero : 2 cortes princesa inglés respunteada (iguales al saco)
Espalda : 03 cortes, uno en el centro y dos cortes inglés (igual al saco)
04 botones
Ojales de hilo
Bolsillo interno
Entretela adhesiva de la mejor calidad para mejor armado
Totalmente forrado
Etiquetas de marca, talla y lavado
Botón de repuesto.

CONFECCIÓN

Escote de cuello : En V, respuntar todo el contorno a 1/16" por la parte interior.

Delantero izquierdo : delantero con 3 piezas (pieza delantero, pieza central y pieza lateral), con corte desde el hombro

Pieza central unida a pieza delantero con costura recta a 3/8" y con respunte exterior a 1/4". Pieza lateral unido a pieza central con costura recta a 3/8" y con respunte exterior de 1/4". En la parte central llevará 04 botones de 40 líneas ubicados simétricamente uno debajo del otro.

Delantero derecho : delantero con 3 piezas (pieza delantero, pieza central y pieza lateral), con corte desde el hombro

Pieza central unida a pieza delantero con costura recta a 3/8" y con respunte exterior a 1/4". Pieza lateral unido a pieza central con costura recta a 3/8" y con respunte exterior de 1/4". En la parte central llevará 04 ojales bordados tipo " ojo de chancho" de 1 1/4" con abertura de 1 1/8" con atraque vertical de 3/16". Ojales ubicados simétricamente uno debajo del otro.

TERMINOS GENERALES PARA LOS DELANTEROS IZQUIERDO Y DERECHO

Los delanteros deberán estar fusionados con entretela tejida fusionable. El forro del saco de tela tafeta, estos serán cerrados con costura recta a 3/8" remallados a 3/16".

Presilla reguladora tipo flecha (01): Pieza móvil. Con pelón fusionable, armar a 3/8" y respuntar a 1/4" con costura recta. Lleva ojal tipo " ojo de chancho" de 1 1/4" con abertura de 1 1/8" y atraque vertical de 3/16" ubicados en extremos de punta. Insertar en botones de 40 líneas a la altura de la cintura.

Cogotera : Pegar presilla colgador centrado en cogotera con costura recta solo en los extremos. Unir la cogotera con el forro de la espalda con costura recta a 3/8".

Espalda: de 04 piezas. La espalda tendrá corte anatómico en el centro, tela y forro será orillado por separado y unido con costura recta con ensanche de 3/4" por lado. En la parte central de la espalda el forro llevará fuelle de 3/4" de profundidad. Lleva corte desde el hombro unidos con costura recta a 3/8" y respuntado a 1/4"

Hombros : orillar bordes a 3/16" y unir con costura abierta a 3/8". Lleva hombreras de espuma.

Costados: tela y forro serán orillados por separado y unidos con costura recta, para el lado del delantero y espalda con ensanches de 3/4" por lado.

SISA : unir sisa (tela y forro) a 3/8". Respuntar todo el contorno a 1/16" por la parte interior.

Basta: de 1 9/16" de alto, unida con forro a 3/8"

Forro: en tafeta, 100% poliéster.

Costura



Tipo de puntada	Puntada x pulgada
Costura recta 301	12
Remalle simple 503	12

Avíos : Llevará

06 botones de poliéster de 40 líneas al tono de la tela; hilo de costura 40/2, 100% poliéster, etiqueta de marca, etiqueta de talla, composición, procedencia e instrucción de lavado.





GRAFICO DELANTERO

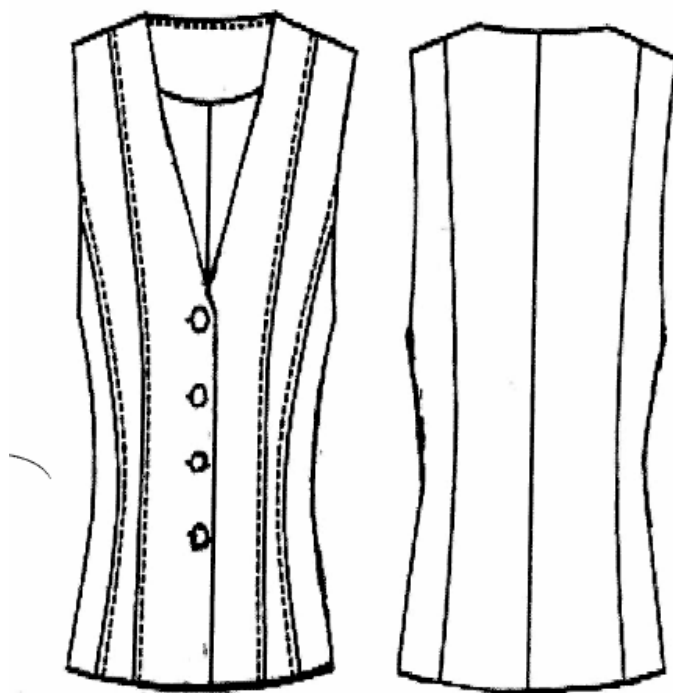
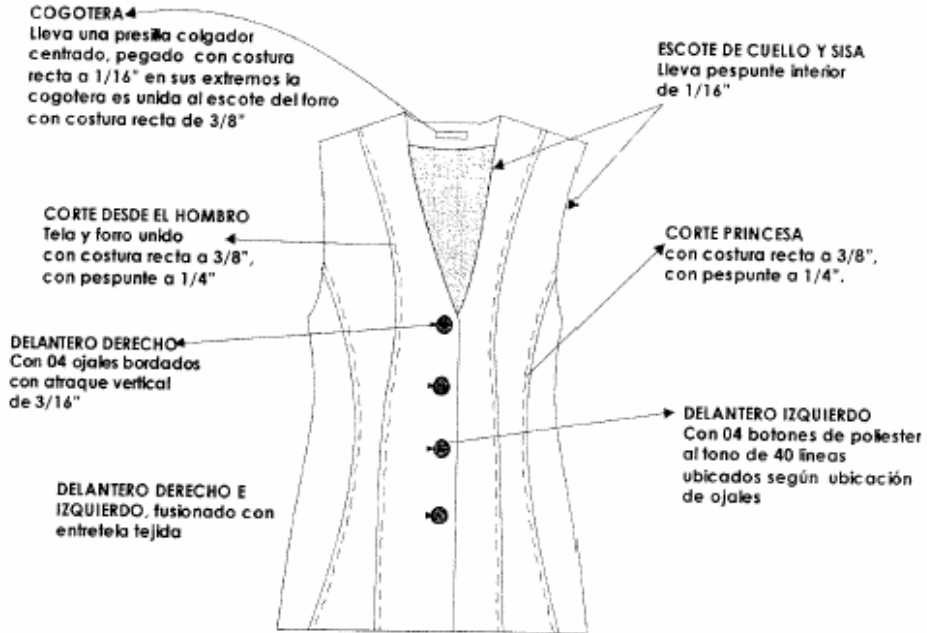

BASTA DE RUEDO INTERIOR
 tela y forro orillado 1 9/16"

GRAFICO ESPALDA

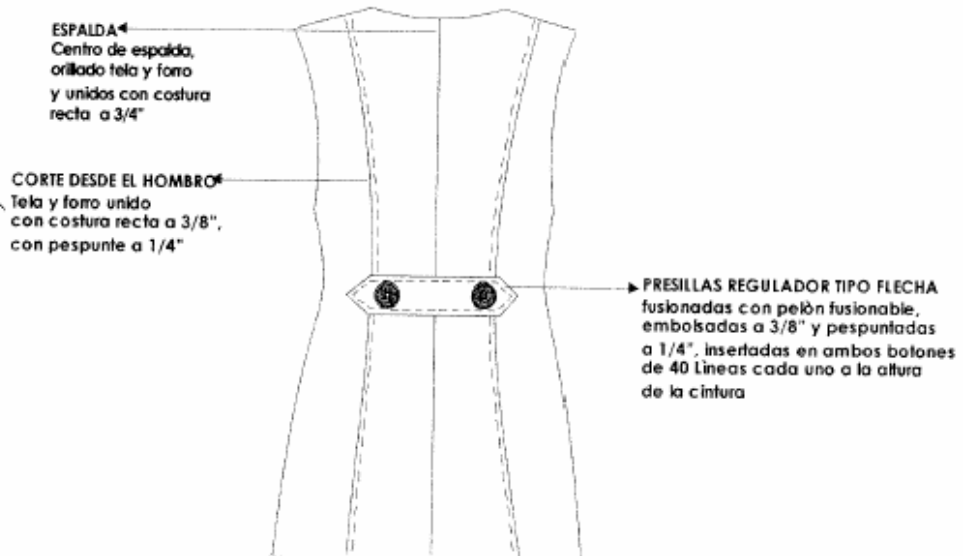

JUDICIAL
 Personal y
 de Prisiones
 Personal

JUDICIAL
 Personal y
 de Prisiones
 Personal

JUDICIAL
 Personal y
 de Prisiones
 Personal

JUDICIAL
 Personal y
 de Prisiones
 Personal

TIPO DE PUNTADA	PUNTADA X PULGADA	
COSTURA RECTA 301	12	
REMALLE SIMPLE 503	12	



ESPECIFICACIONES TÉCNICAS MÍNIMAS DEL CONJUNTO DE INVIERNO

Descripción : CONJUNTO DE DAMA

Tela : CASIMIR FONDO AZUL NOCHE CON FILETERIA

Composición : 100% LANA

GRAFICO DE DETALLES DEL INTERIOR DEL SACO

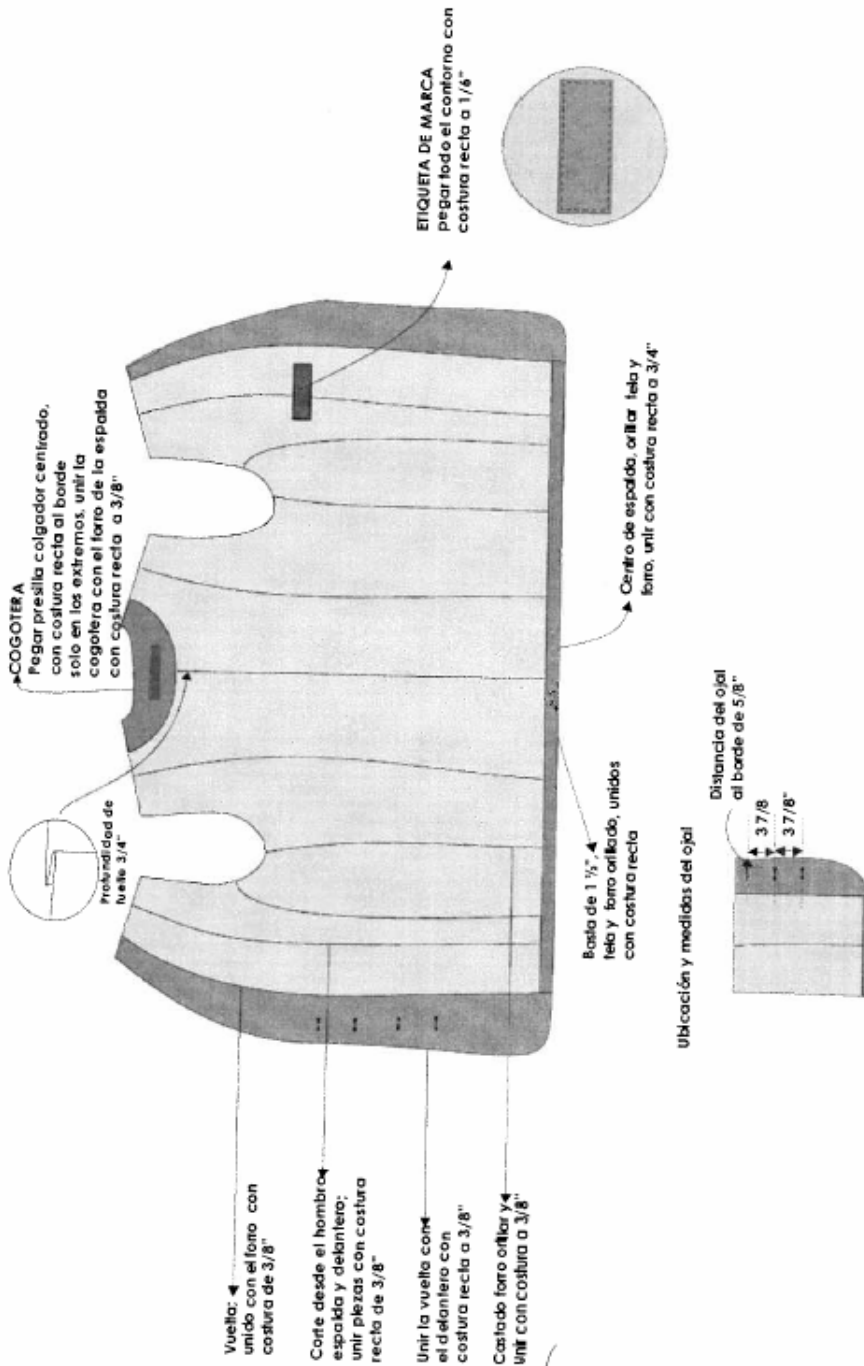



MEDIDAS DE CHALECO

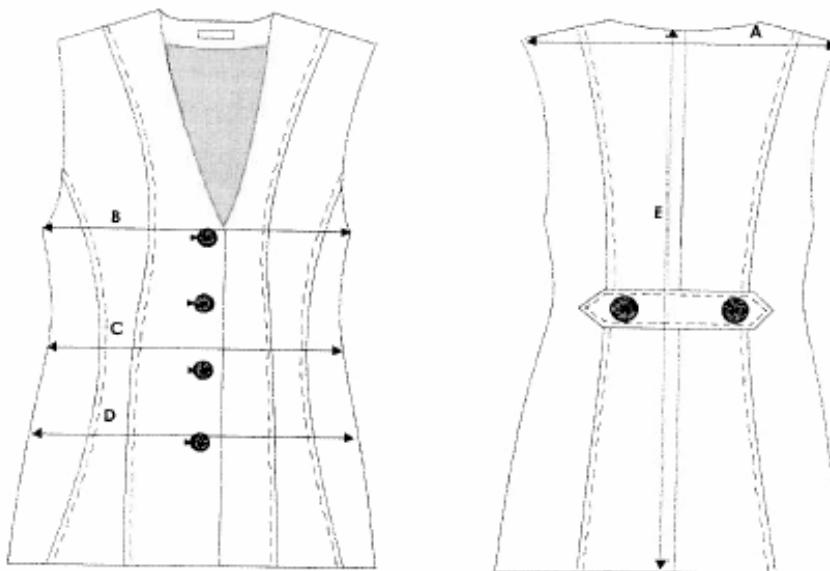



ANEXO N° 02

UNIFORME INSTITUCIONAL PARA CABALLEROS DE LA CORTE SUPERIOR DE JUSTICIA DE LIMA NORTE – PODER JUDICIAL

Uniforme de verano :

- 01 saco
- 02 camisas
- 02 pantalones
- 01 corbata

Uniforme de invierno :

- 01 saco
- 02 pantalones
- 02 camisas
- 01 corbata

ESPECIFICACIONES TECNICAS DEL UNIFORME INSTITUCIONAL PARA CABALLEROS – VERANO

ESPECIFICACIONES TECNICAS DE LA TELA :

SACO Y PANTALÓN :

TIPO DE TEJIDO	: LANILLA
DESCRIPCIÓN	: LANILLA CON MICRODISEÑOS EN TONOS AZULES
COMPOSICIÓN	: 70% LANA ± 3% 30% POLYESTER ± 3%
ANCHO ENTRE ORILLOS	: 150 cms ± 2 cms
PESO GRMS/M2	: 305 ± 2.5 %
PESO GRMS/M2	: 198 ± 2.5 %
ARMADURA	: TELA 1/1

TITULO DEL HILADO

URDIMBRE	: Nm 2/43 ± 2.5 %
TRAMA	: Nm 2/43 ± 2.5 %

DENSIDAD (N° DE HILOS/CM)

URDIMBRE	: 21 ± 2
TRAMA	: 19 ± 2

PERDIDA DE PESO AL LAVADO : - 0.5 % MAXIMO



ESTABILIDAD DIMENSIONAL

URDIMBRE : - 1% MAXIMO
TRAMA : - 0.5 % MAXIMO

SOLIDEZ DE COLOR

A LA LUZ : 5 - 7
AL SUDOR ACIDO : 4 - 5
AL SUDOR ALCALINO : 4 - 5
AL FROTE SECO : 4 - 5
AL FROTE HUMEDO : 4 - 5
AL LAVADO EN SECO : 4 - 5

ACABADO : TERMOFIJADO Y DECATIZADO

CAMISA

TIPO DE TEJIDO : POPELINA
COLOR : CELESTE
COMPOSICIÓN : 60% ± 5% ALGODON
40% ± 5% POLYESTER
PESO : 87 grs/m² – 138.8 gr/ml
TITULO DEL HILO : 75/1 x 40/1
DENSIDAD : 97 x 84 PULG.
LIGAMENTO : TAFETAN.
ACABADO : SANFORIZADO.

DEL SACO

CONFECCION

CUELLO :

Tiene dos partes :

- superior : fusionado con entretela tejida fusionable.
- Inferior : con fieltro al tono de la tela, unido con el exterior con costura ZIGZAG estilo sastre.

En los extremos, es embolsado con costura recta a 3/8".

Pegar cuello a cuerpo con costura recta a 3/8"

El cuello debe ser simétrico. Al centro lleva presilla para colgador.

Para el pie de cuello se debe usar la misma tela principal e internamente tela adhesiva y yute en el medio (fieltro) para el cuello principal.

Delantero izquierdo :

Parte externa:

Con pinza centrada

En la parte superior llevará un bolsillo cartera de 4 1/8" de largo x 1 1/8" de alto.

En la parte central debe llevar 3 ojales bordados tipo " ojo de chancho" de 1 1/16" con abertura de 7/8" con atraque vertical de 3/16". Los ojales deben estar colocados de manera simétrica uno debajo de otro.

En la parte inferior llevará un bolsillo tipo ojal con vivos de tela de 1/4" por lado y abertura de 6 3/8", además llevará una tapa conformada de dos partes: la parte superior de la misma tela, la cual estará reforzada con entretela no tejida fusionable con la parte interna y la parte inferior es de tafeta. La medida de esta tapa es de 2 3/8" de alto incluyendo el vivo x 6 1/4" de largo.

El bolsillo inferior en la parte interna llevará un bolsillo relojero el cual estará bastillado a 3/8" y pegado con costura recta a 1/16".

Parte interna :

El delantero interior con forro de tafeta, lleva 03 bolsillos:



Superior: tipo ojal con vivos de tela de $\frac{1}{4}$ " por lado, con abertura de $5 \frac{1}{8}$ ", además lleva 01 tapa triangular de tafeta insertada con 01 ojalillo tipo flecha de tafeta y 01 botón de 24 líneas centrado para mayor seguridad.
Porta lapicero tipo ojal con vivos de tela de $\frac{1}{4}$ " por lado con abertura de $1 \frac{1}{8}$ ".

Cigarrera: tipo ojal con vivos de tela de $\frac{1}{4}$ " por lado, con abertura de $3 \frac{7}{8}$ ".

Delantero derecho :

Parte externa :

Con pinza centrada

En la parte central llevará 03 botones de 32 líneas ubicados simétricamente uno debajo del otro

En la parte inferior llevará un bolsillo tipo ojal con vivos de tela de $\frac{1}{4}$ " por lado y abertura de $6 \frac{3}{8}$ " y llevará tapa en dos partes: superior de la misma tela, reforzada con entretela no tejida fusionable por la parte interna. Parte inferior de tafeta con tapa de $2 \frac{3}{8}$ " de alto, incluyendo el vivo x $6 \frac{1}{4}$ " de largo.

Parte interna :

El delantero interior con forro de tafeta lleva 01 bolsillo.

Superior: tipo ojal con vivos de tela de $\frac{1}{4}$ " por lado con abertura de $5 \frac{1}{8}$ " además lleva una tapa triangular de tafeta y 1 ojalillo tipo flecha de tafeta y 1 botón de 24 líneas centrado para mayor seguridad; adicionalmente se colocarán los botones de repuesto 1 botón de 32 líneas y 1 botón de 24 líneas uno a cada extremo del bolsillo.

TERMINOS GENERALES PARA LOS DELANTERO IZQUIERDO Y DERECHO

Los delanteros deberán estar fusionados con entretela tejida fusionable y llevarán un refuerzo de plastón. El plastón deberá estar conformado por dos capas Kanepe y fieltro compactado, unidas con puntadas en zigzag.

El forro del saco y las bolsas de bolsillos externos e internos serán de tafeta. Estos serán cerrados con costura recta a $\frac{3}{8}$ " y remallados a $\frac{3}{16}$ ".

El cuello, solapa y delantero, respuntar el borde con costura hilvan (tipo a mano).

El cuello, solapa y delantero, respuntar en borde con costura hilvan (tipo a mano).

Vuelta : recta, unido con el delantero con costura recta a $\frac{3}{8}$ ".

Solapa : Rectas. Por el interior serán fusionadas con entretela tejida fusionable. En la parte externa, extremo superior del lado izquierdo llevará 01 ojal bordado de adorno (sin corto) de $1 \frac{1}{16}$ " con atraque vertical de $\frac{3}{16}$ "

Costadillo: Será unido al delantero y a la espalda,, permitiendo un mejor entalle de la prenda. Este llevará como como refuerzo entretela no tejida fusionable en la sisa y basta. Tela y forro será orillados por separado y unidos con costura recta, para el lado del delantero con ensanche de $\frac{3}{4}$ " por lado y, para el lado de la espalda con ensanche de $\frac{3}{8}$ " por lado.

Espalda : La espalda tendrá corte anatómico en el centro, tela y forro será orillado por separado y unido con costura recta con ensanche de $\frac{3}{4}$ " por lado. En la parte central de la espalda el forro llevará fuelle de $\frac{3}{4}$ " de profundidad. En la parte inferior de la espalda para dar holgura a la prenda ésta llevará 02 aberturas de $8 \frac{1}{4}$ " cada una, ubicada una a cada lado.

Para reforzar la espalda llevará por la parte interna entretela no tejida fusionable, en la línea de hombros, escote, basta y aberturas.

Mangas: Parte inferior llevará 04 ojales bordados (sin corte) de $\frac{7}{8}$ " de largo con atraque de $\frac{3}{16}$ ", consus respectivos botones de 24 líneas.

La boca de manga será de tipo martillo con abertura, la cual tendrá una basta de $1 \frac{1}{2}$ ", reforzada por la parte interior con entretela no tejida fusionable.

En la parte interna llevará hombreras anatómicas de algodón (una a cada lado); además llevarán chorrera de crin sesgado para un mejor armado de la manga.

La cabeza de manga es fusionada con entretela no tejida fusionable; con chorrera de crin sesgado para un mejor armado de la manga.

Las mangas mayor y menor estarán unidas con costura recta, con ensanche de $\frac{3}{8}$ " por lado.

Forro: material de tafeta, 100% poliéster.

Costura



Tipo de puntada	Puntada x pulgada
Costura recta 301	11 á 12
Remalle simple 503	11 á 12

Avíos: llevará 11 botones de poliéster de 24 líneas al tono de la tela, incl. Repuesto.

04 botones de poliéster de 32 líneas al tono de la tela (incl. repuesto)

Hilo de costura 40/2, 100% poliéster.

Etiqueta de marca, talla, composición, procedencia e instrucción de lavado.

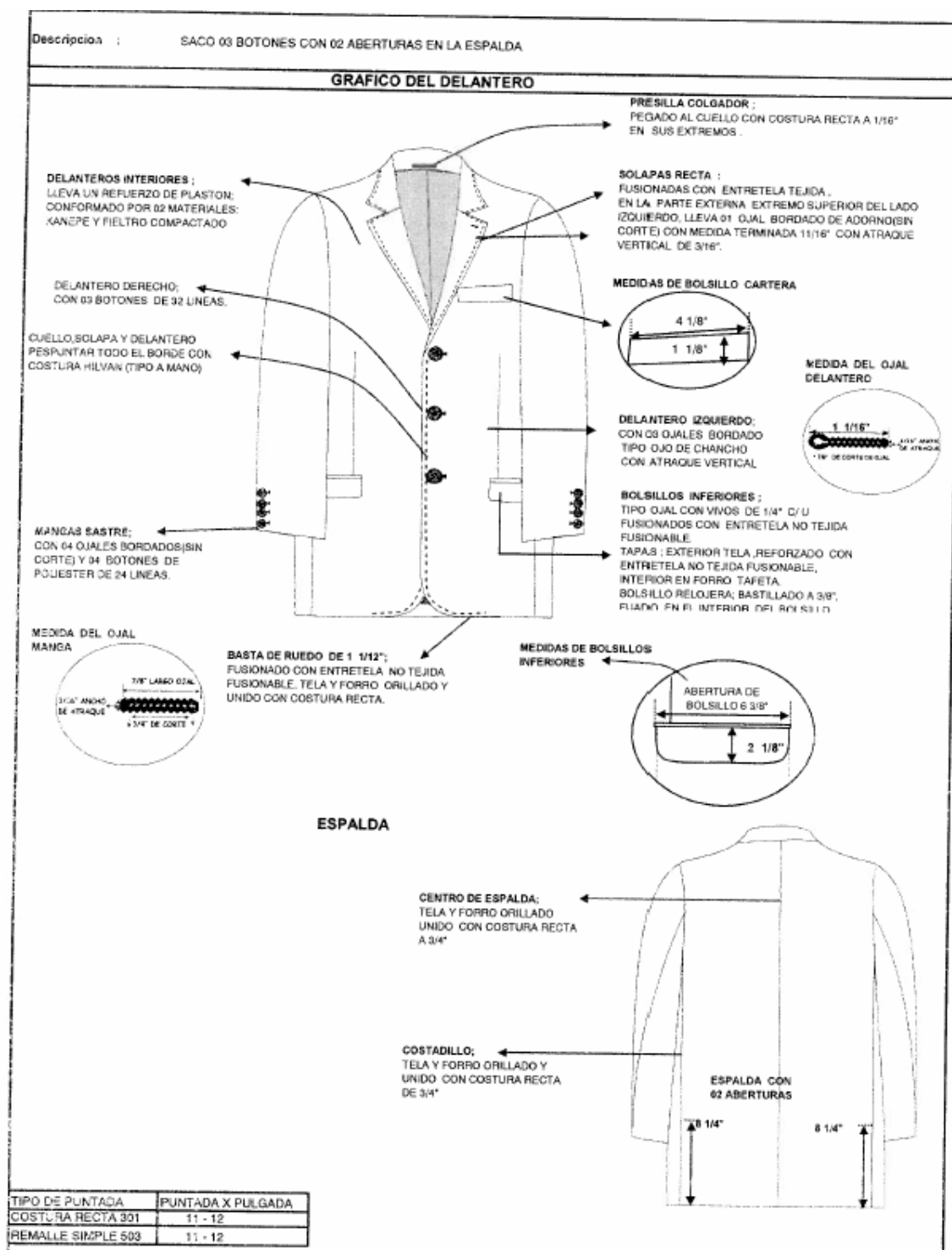



Descripcion : SACO 03 BOTONES CON 02 ABERTURAS EN LA ESPALDA

GRAFICO Y DESCRIPCION DE OPERACION

descripcion del cuello

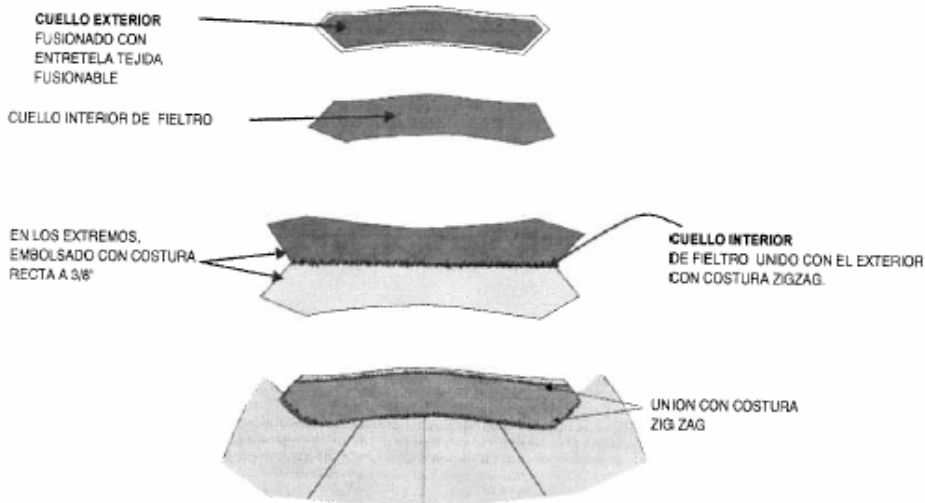

DESCRIPCION DE COSTURA DE LA MANGA

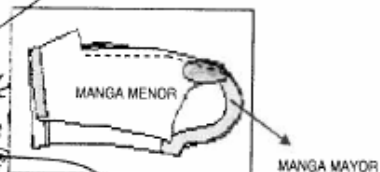

MANGA MAYOR Y MANGA MENOR, UNIDO CON COSTURA RECTA A 3/8"

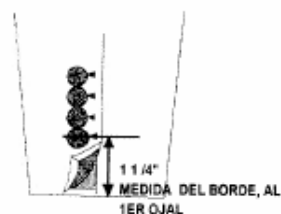

BOCA DE MANGA TIPO MARTILLO CON ABERTURA CON BASTA 1 1/2", FUSIONADA CON ENTRETELA NO TEJIDA FUSIONABLE

SISA;

LA MANGA Y EL CUERPO UNIDOS, CON COSTURA RECTA A 3/8", FIJAR LA CHORRERA DE CRIN CON COSTURA RECTA A LA ALTURA DE CABEZA DE LA MANGA, LUEGO FIJAR LAS HOMBREAS CON COSTURA HILVAN.

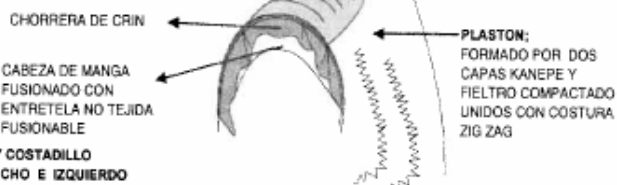

ESPALDA Y COSTADILLO LADO DERECHO E IZQUIERDO LLEVAN :

REFUERZO DE ENTRETELA NO TEJIDA FUSIONABLE

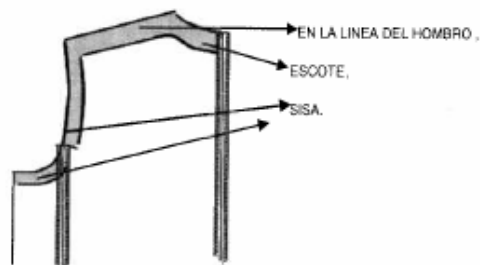

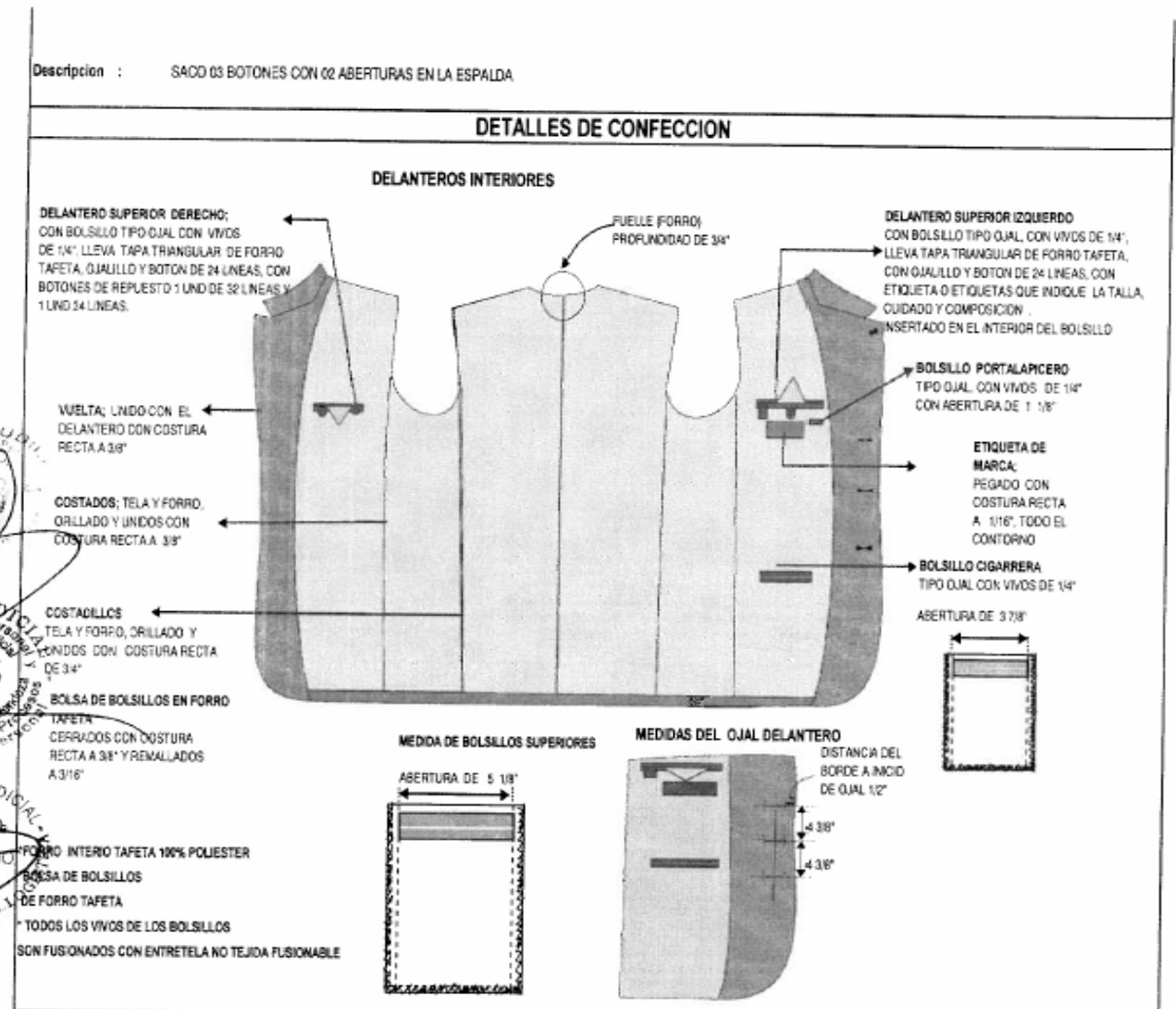

Nota : el pespuntado es hasta el final de la prenda.

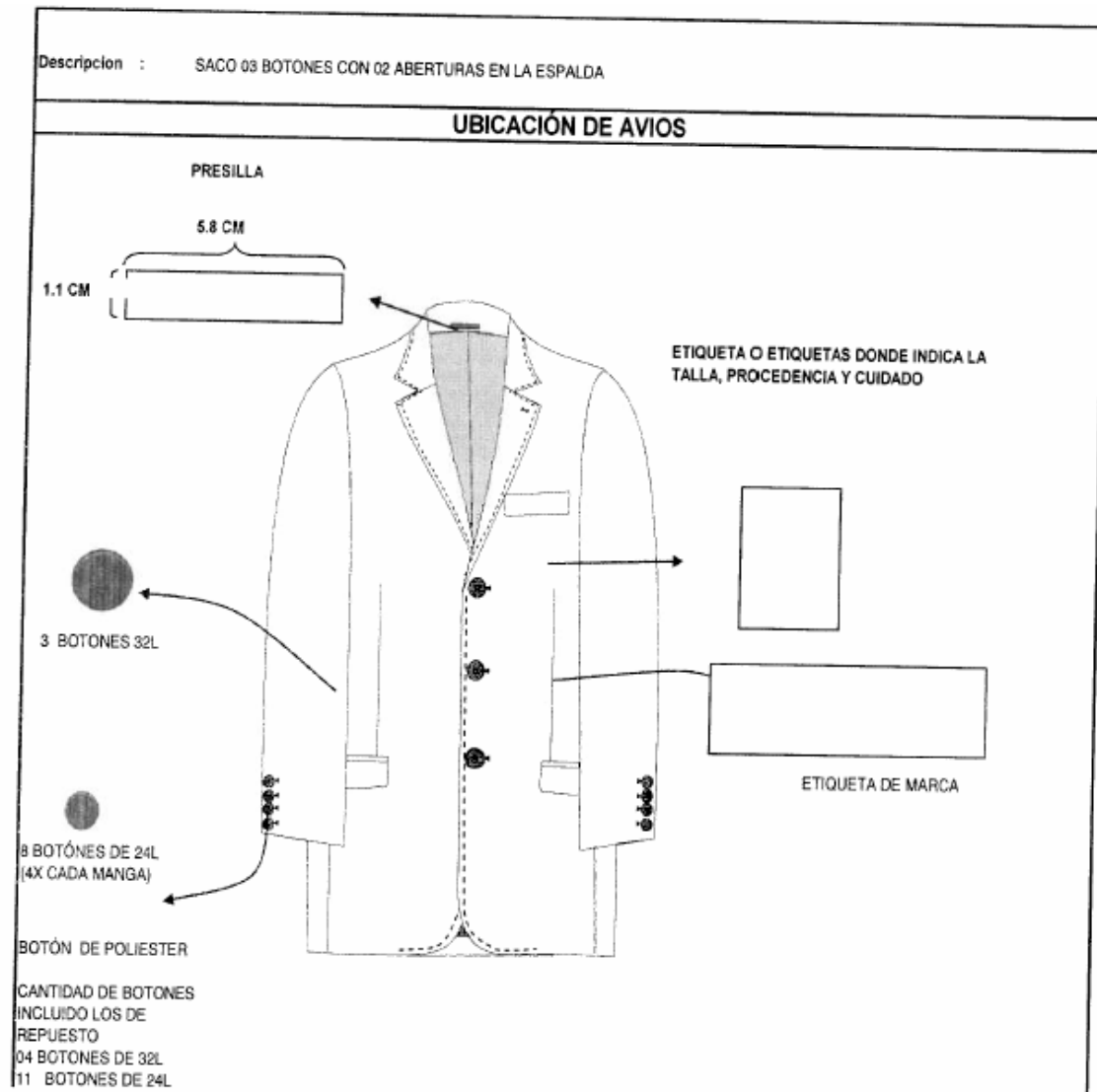



DEL PANTALÓN

CONFECCION

Pretina : ancho de 1 3/8"

Acabado de 2 piezas izquierda y derecha con un bolsillo secreto en el lado derecho. La pretina llevará como refuerzo por la parte interna ban roll, edge control y pollastro.

El forro de la pretina será de popelina con cinta de pretina elasticaza antideslizante.

Para dar mayor seguridad a la prenda llevará un corchete de metal inoxidable.

En la parte interna de la pretina – extremo izquierdo – llevará un botón de 22 líneas al tono de la tela del forro que servirá para sujetar al garetón. Exteriormente llevará presillas compartidas.

Presillas: 07 presillas de 3/8" de ancho por 1 7/8" de largo que llevarán atraques del mismo ancho de la presilla, uno en la parte superior y otro en la inferior(parte interna). Las presillas estarán distribuidas: 2 en el delantero, 2 en los laterales y 3 en la parte posterior.

Bolsillo secreta: ubicado en el lado superior de la pretina derecha. Tiene 2 3/4" de abertura útil por 3 1/4" de profundidad. El bolsillo llevará atraque vertical de 1/2" a los extremos; estará unido a la pretina con costura recta a 3/8" con respunte interno de 1/16", embolsado con remalle con puntada de seguridad de 3/8"

Delantero : con dos pliegues tumbados hacia los costados, con una separación entre pliegues de 1 1/2" y dos bolsillos sesgados uno a cada lado del delantero.

Bolsillos delanteros : sesgados, con abertura de 6 3/8" y respuntados a 1/16". Colocar atraque horizontal de 1/2" en los extremos de la boca de los bolsillos, los cuales deberán pisar la costura de la boca del bolsillo. El bolsillo derecho en la parte interna llevará un bolsillo relojero el cual estará bastillado a 3/8" y pegado con costura recta a 1/16".

Vuelta de bolsillos delanteros:

Fusionado con entretelado tejida fusionable, pegada al forro con respunte de 1 1/16". Por el exterior será respuntado a 1/16". La vuelta del bolsillo llevará el orillo con la marca de la tela.

Gareta : fusionado con entretela no tejida fusionable por el interior. Acabado interno ribeteado y unido al delantero con costura recta a 3/8" y respuntado a 1/16". Lleva un cierre de metal de diente dorado al tono de la tela, pegado con costura recta de 1/4" de gauge.

El ancho del figurado de la gareta es de 1 3/8", en la parte inferior llevará un atraque de 1/2".

Garetón: fusionado con entretela no tejida fusionable por la parte interna, además va embolsado con el forro del garetón, con costura recta a 1/4", unido con el cierre y el delantero con costura recta a 5/16" del orillo. Este lleva un ojal de 1 1/8" con corte de 5/8".

Fundillo parte posterior: con dos bolsillos tipo ojal ubicados a 2 1/2" de la pretina y, pinzas en ambos extremos.

Bolsillos fundillos: tipo ojal, con vivos de tela de 1/4" por lado, los cuales van fusionados con entretela tejida fusionable y abertura de 5 1/2". Los dos extremos de los bolsillos llevarán atraques verticales de 1/2". En ambos bolsillos llevará insertado en la parte central un ojalillo tipo flecha, con un atraque horizontal de 1/2" en la parte inferior, así como 1 botón de 24 líneas el cual irá pegado en la parte inferior del vivo a la dirección del ojalillo.

Tiro fundillos: ribeteados por separado y unidos con costura cadeneta con ensanche de 1 1/4" en la parte superior, terminando con un ensanche de 1/2" por lado en la parte inferior.

Entre pierna y costados: orillado y unido con costura cadeneta a 1/2" del orillo.

TERMINOS GENERALES PARA EL DELANTERO Y FUNDILLO

En el cruce del delantero y fundillos se colocará un rombo cerrado de popelina el cual estará fijado al garetón con costura recta y fijado a la entrepierna con un atraque de 1/2" a cada lado.

La bolsa de los bolsillos del delantero y del fundillo será de popelina bolsillero y serán ribeteados a 1/4" con doble puntada cadeneta.

El forro de la pretina, el garetón y ribetes del fundillo, gareta y bolsillos son de popelina bolsillero.



La bolsa del bolsillo secreta será de la misma tela del cuerpo.

Basta: veneciana de 1 ½" orilladas a 3/16". Llevará taquera de la tela en la parte posterior y puntera de kanepe en la parte del delantero para una mejor caída.

Forro: popelina bolsillero 65% +/- 5%, algodón por 35% +/- 5% poliéster. Forro completo.

Costura

Tipo de puntada	Puntada x pulgada
Costura recta 301	11 á 12
Remalle simple 503	11 á 12

AVÍOS :

- llevará 02 botones de poliéster de 24 líneas, al tono de la tela.
- 01 botón de poliéster de 22 líneas de 22 líneas al tono de la tela del forro.
- 01 juego de corchete de metal.
- 01 cierre de metal de diente dorado.
- Hilo de costura 40/2 100% poliéster
- Cinta para pretina elasticaza, edge control, ban roll, pollastro, etiqueta de marca, etiqueta de talla, procedencia e instrucción de lavado



PRESENTACION DEL SACO Y PANTALON

Serán presentados en su colgador plástico y su respectiva porta terno.

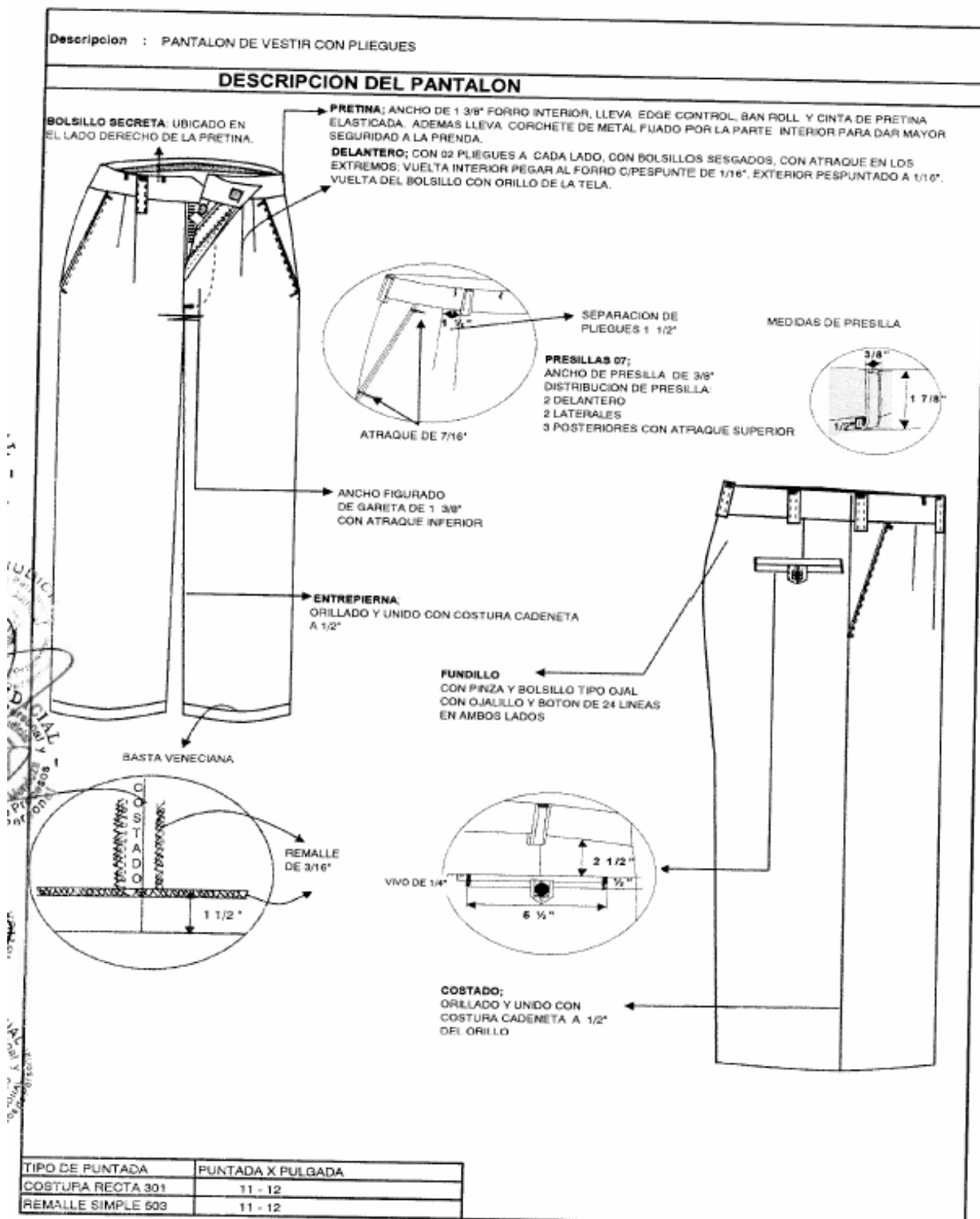



Descripcion : PANTALÓN DE VESTIR CON PLEGUES

DETALLES DE CONFECCION

DELANTERO INTERIOR



GRAFICO DEL FUNDILLO



*FORRO A USAR PARA LA PRETINA INTERIOR Y BOLSILLOS
 COMPOSICION : 65 % +/- 5 ALGODÓN 35% +/- 5 POLYESTER
 PESO : 105 gr/m2

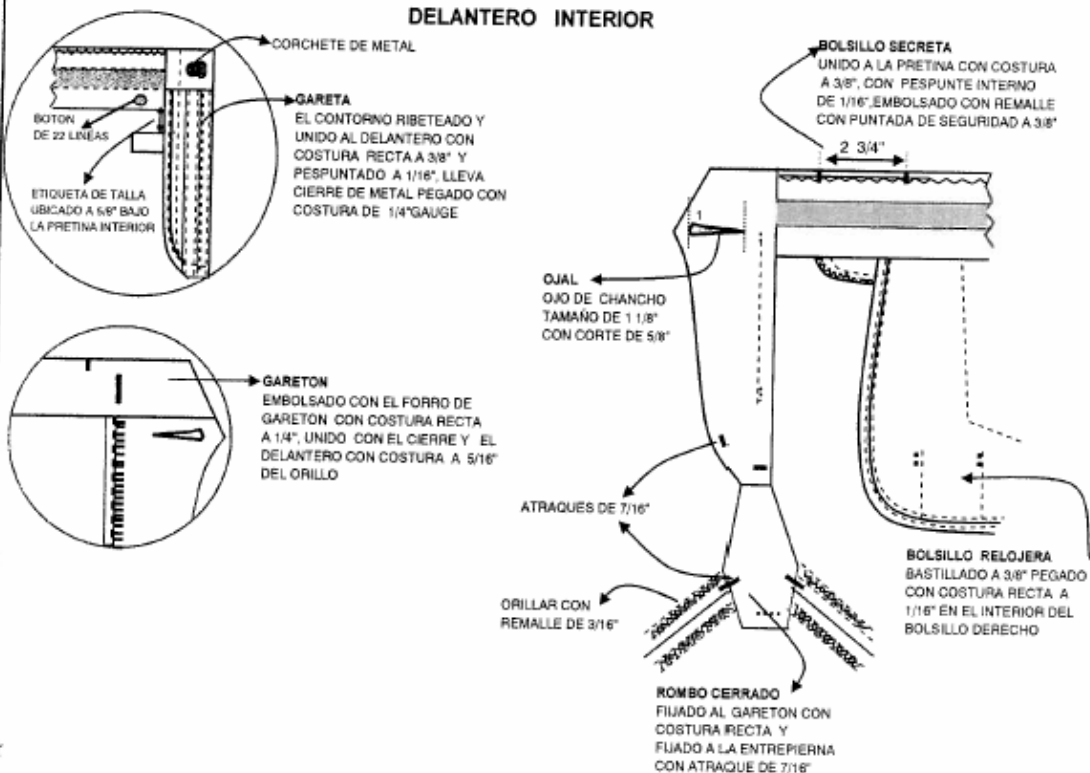
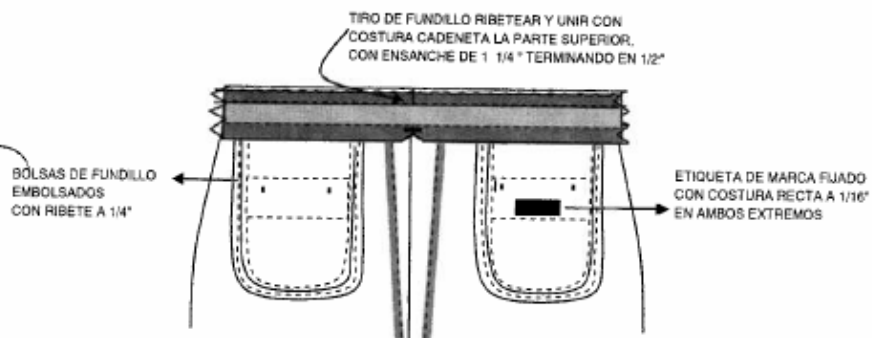

Descripción : PANTALON DE VESTIR CON PLEGUES

UBICACION DE AVIÓS

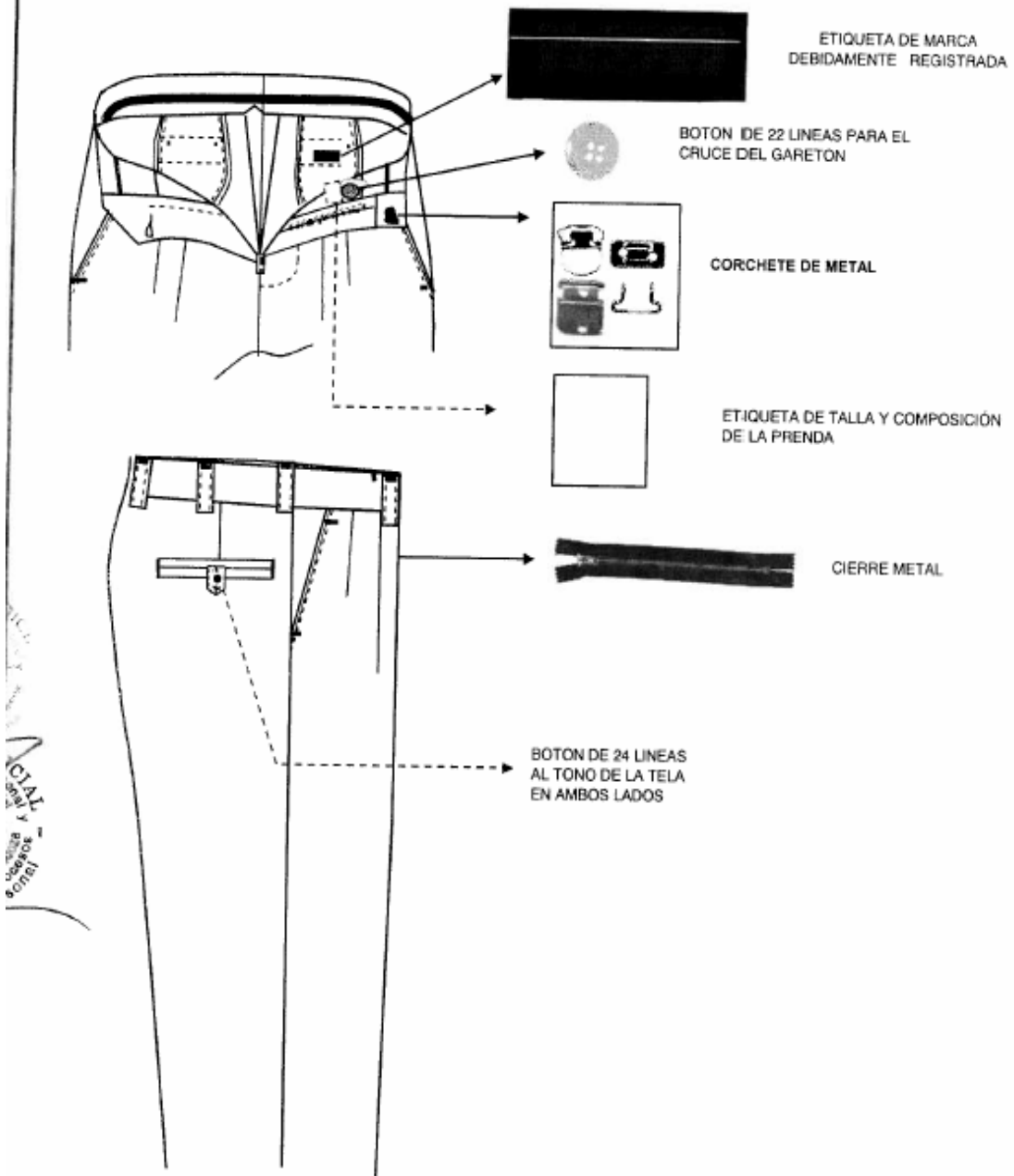



CAMISA MANGA LARGA

CONFECCION

Cuello: CLÁSICO, CONFORMADO DE 2 PARTES:

exterior, el cual está fusionado interiormente con entretela tejida fusionable
inferior, lleva en las puntas una bolsita de tela popelina, en las cuales se colocará una barbilla plástica.
El cuello es embolsado a 1/4" y respuntado exteriormente por todo el contorno a 1/16" del filo.

Pie de cuello: 2 partes, interior e interior, el cual está fusionado interiormente con entretela tejida fusionable.

El pie de cuello es bastillado a 3/16", el cuello es insertado a éste a 3/8" con un respunte exterior a 1/16" del filo, así mismo el pie del cuello es insertado a 3/8" del cuerpo con respunte exterior a 1/16" del filo.

En la punta derecha llevará un botón de 18 líneas y la punta izquierda llevará un ojal horizontal de 11/16"

Delantero derecho : será bastillado a 1", llevará 6 botones de 18 líneas pegados uno debajo del otro y un botón adicional de repuesto de 18 líneas.

Delantero izquierdo : llevará un tachón sobrepuesto fusionado con entretela tejida fusionable, mide 1 5/16" de ancho, además llevará un respunte a 3/16" a cada lado del filo del tachón. En la parte central del tachón lleva 06 ojales verticales de 11/16" ubicados uno debajo del otro.

Canesú: estará formado por interior y exterior. Embolsado a 3/8" y respuntado exteriormente a 1/16" del filo. En el interior lleva fijado la etiqueta de marca y la etiqueta de talla la cual va insertada al costado derecho de la etiqueta de marca.

Hombros: serán embolsados a 1/4" con costura cadena y respuntado exteriormente a 1/16" del filo.

Mangas: se unirá al cuerpo con costura francesa y respuntado exteriormente a 3/8". La boca de la manga llevará 2 pliegues tumbados hacia la espalda con una separación entre ellos de 1" y profundidad de 5/8". La distancia del 1er pliegue al borde del yugo es de 2 1/8".

Yugo: Francés, mide 62 x 1" de ancho con atraque de 1 1/2", además llevará 1 botón de 18 líneas y un ojal vertical de 11/16".

Costado : cerrado con doble costura cadeneta de 3/16" de gauge desde la boca de la manga hasta el final del costado.

Puño : recortado (puntas9 tiene un alto de 2 3/4". El puño será bastillado y embolsado a 3/16" asentado a la manga a 3/16" con un respunte exterior a 1/16" del filo y todo el contorno del puño también será respuntado a 1/16" del filo. Llevará 1 botón de 18 líneas más un regulador así como un ojal horizontal de 11/16".

Basta: curva, bastillada a 3/16" y respuntada todo el contorno a 1/16" del filo.

Costura:

Tipo de puntada	Puntada x pulgada
Costura recta 301	14
Remalle simple 503	14

Avíos: llevará

14 botones de poliéster de 18 líneas al tono de la tela (incl. repuesto), hilo de costura 40/2 100% poliéster al tono de la tela, etiqueta de marca, etiqueta de talla, composición, procedencia e instrucción de lavado.

Presentación de la prenda: bolsa de polipropileno transparente y caja de cartón.



Descripcion : CAMISA MANGA LARGA

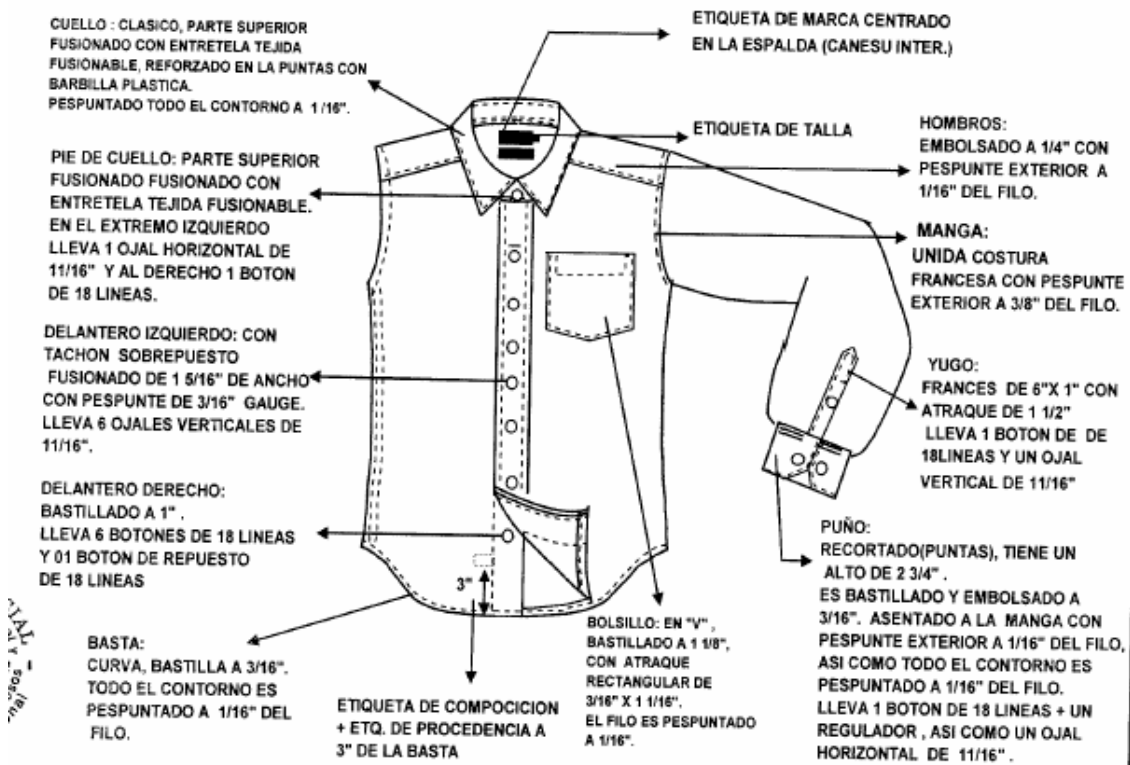

ESPALDA

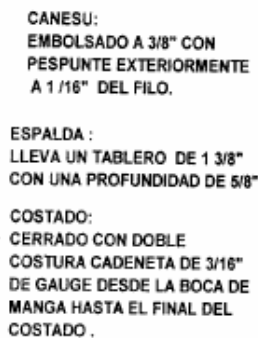

	PUNTADA P
	14
	14



Descripcion : CAMISA MANGA LARGA

DESCRIPCION DEL DISEÑO

CUELLO Y PIE DE CUELLO :

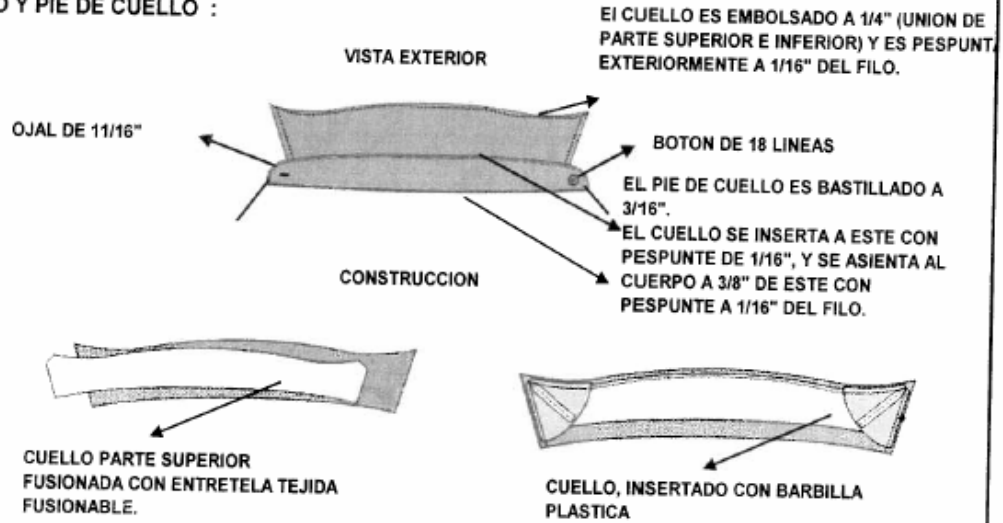

BOLSILLO :

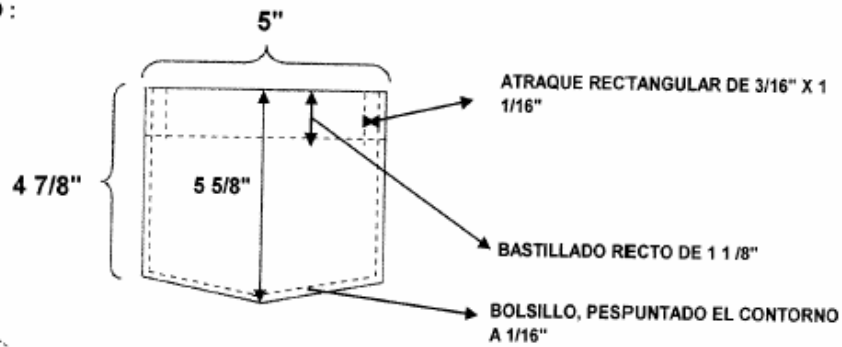

PUÑO:

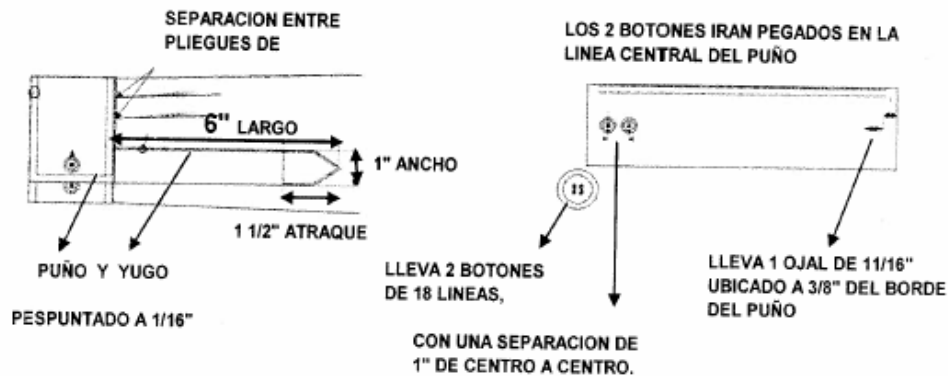



Descripcion : CAMISA MANGA LARGA

FORMA DE TOMAR MEDIDAS

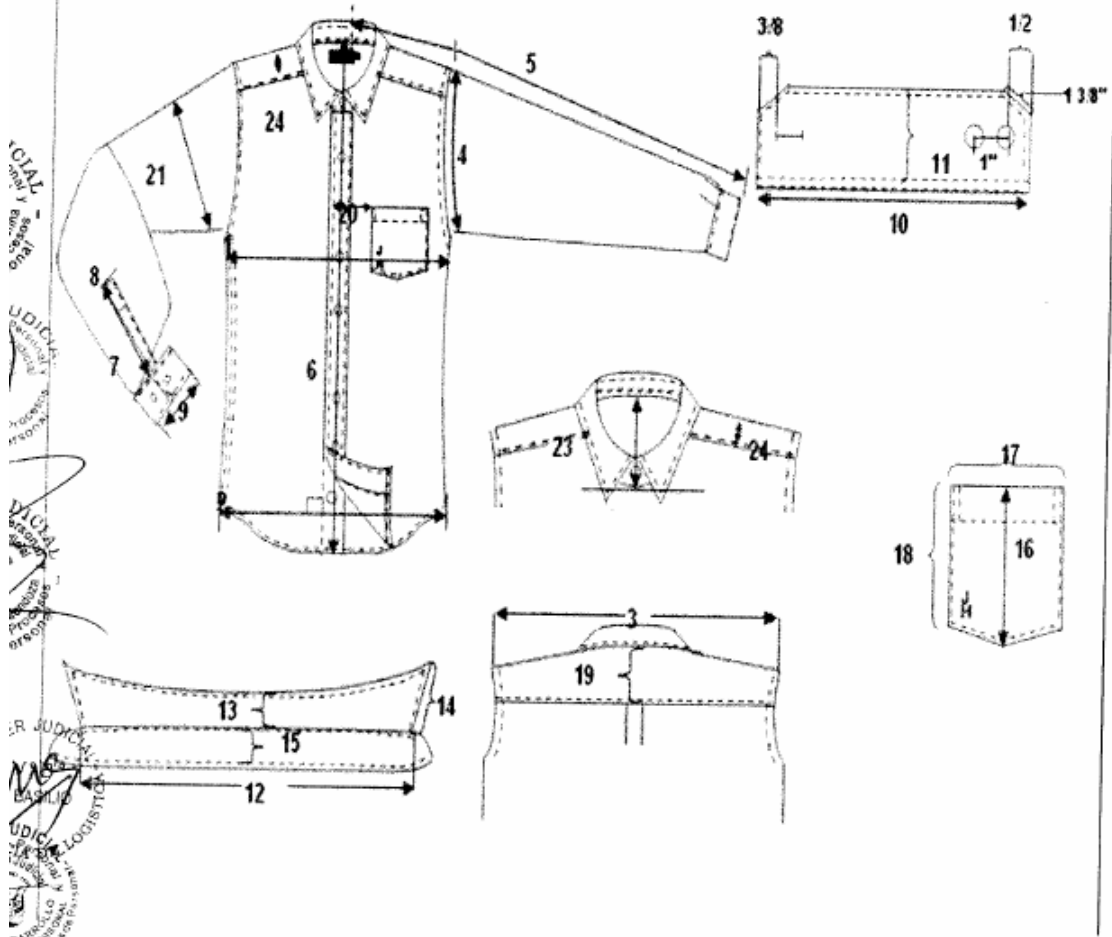

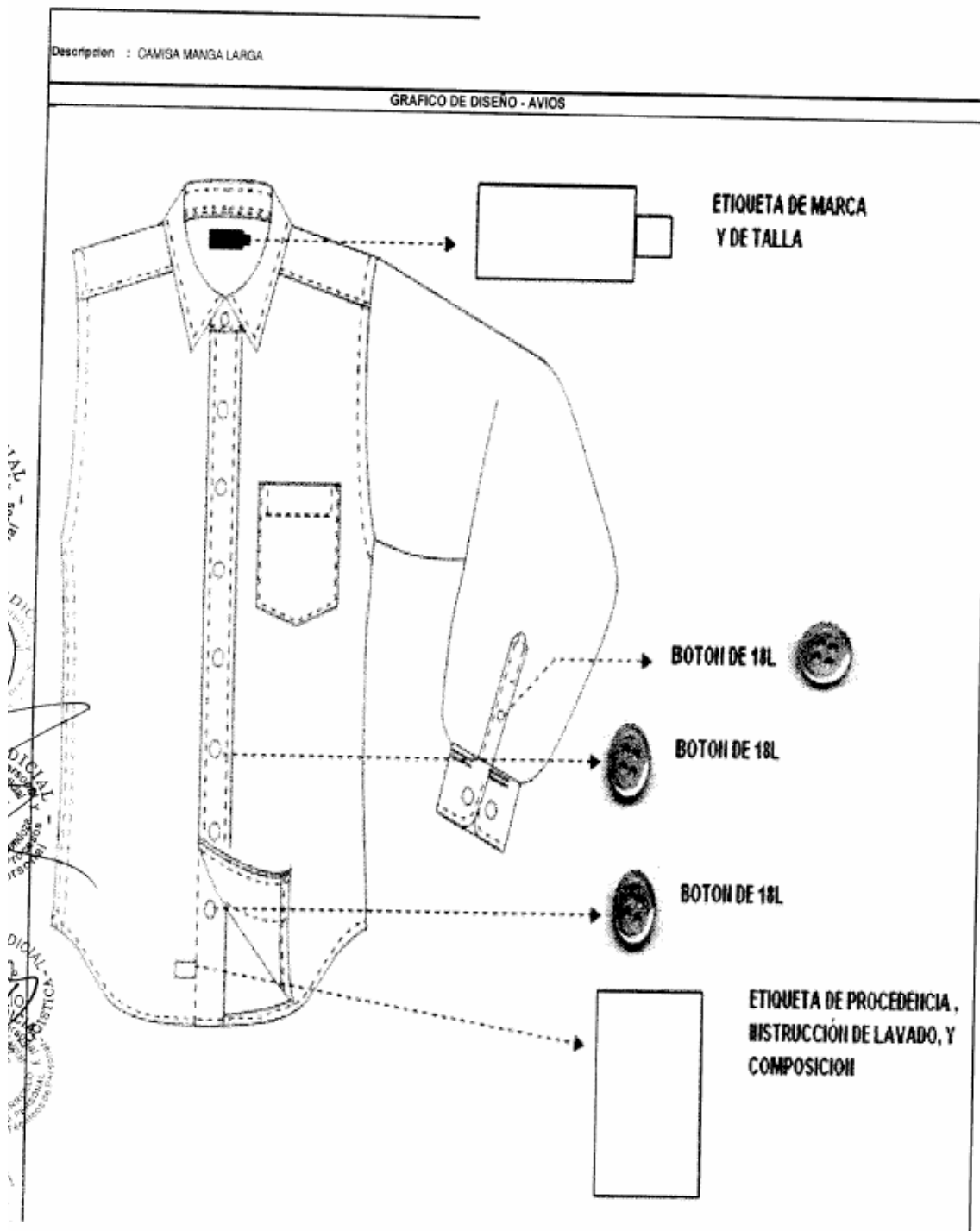

CORBATA

De poliéster con diseños y colores propuestos por el postor y que hagan juego con el uniforme. Presentar 02 alternativas.